



**Maderas del Pueblo del Sureste, A.C.**

*"Por una sociedad justa, en armonía con la naturaleza"*

## **"TREN INTEROCEÁNICO" (AMLO) ...MEGAPROYECTO DEL ISTMO FICHA DE DATOS BÁSICOS (PRIMERA VERSIÓN, MARZO 2019)**

### **EN QUÉ CONSISTE:**

- ✚ CANAL "SECO" DE COMUNICACIÓN INTEROCEÁNICA, DEL GOLFO DE MÉXICO (EUROPA Y COSTA ESTE EUA) AL OCEANO PACÍFICO (ASIA, CHINA, JAPÓN) Y VISCEVERSA, PARA EL TRANSPORTE Y TRASLADO DE MERCANCÍAS AL SERVICIO DEL COMERCIO MUNDIAL GLOBALIZADO, EN BENEFICIO DE GIGANTESCAS EMPRESAS MULTINACIONALES**
- ✚ TREN BALA DE CARGA, DIRECTO, SIN ESTACIONES INTERMEDIAS, DE COATZACOALCOS, VER. A SALINA CRUZ, OAX.**
- ✚ AUTOPISTA PARALELA, CON UN CORREDOR INDUSTRIAL DE MAQUILADORAS, ARMADORAS, MINAS, PARQUES EÓLICOS, EXTRACCIÓN PETROLERA, PLANTACIONES FORESTALES COMERCIALES Y CULTIVOS DE AGROEXPORTACIÓN; Y UN SISTEMA DE TRÁILERS CON CONTENEDORES, PARA TRASLADO DE MERCANCÍAS A LOS DOS PUERTOS**
- ✚ AMPLIACIÓN Y MODERNIZACIÓN COMPLETA DE PUERTOS COATZACOALCOS Y SALINA CRUZ (DRAGADO DEL LECHO MARINO, AMPLIACIÓN DE ROMPEOLAS)**
- ✚ 320 KMS EN 10 HORAS (CON BARCOS CARGADOS Y DESCARGADOS CON GRÚAS Y SISTEMA CONTENEDORES) ALTERNATIVO AL CANAL DE PANAMÁ (1 SEMANA)**
- ✚ PÉRDIDA DE TERRITORIOS INDÍGENAS (Nueva Ley Agraria), DEPREDACIÓN ECOLÓGICA, ROMPIMIENTO TEJIDO SOCIAL Y PATOLOGÍA SOCIAL ("MODERNIDAD2 Y "DESARROLLO")**
- ✚ PÉRDIDA DE SOBERANÍA NACIONAL Y MILITARIZACIÓN (Guardia Nacional)**
- ✚ MURO TRUMP, "SIN TABIQUES" (detención de oleadas migrantes indocumentados )**



**PACTO DE  
GRUPOS  
ECOLOGISTAS**

**OFICINA**  
Calle 5 de mayo sur # 602;  
colonia Justo Sierra;  
Matías Romero, Oaxaca, c.p. 70300  
Tel: 01 (972)6880118  
cels: 5520800690 y 9671907243  
[maderas1091@gmail.com](mailto:maderas1091@gmail.com)  
Facebook maderas del pueblo  
[www.maderasdelpueblo.org](http://www.maderasdelpueblo.org)  
[www.chimalapas.blogspot.com](http://www.chimalapas.blogspot.com)

**Contacto D.F.**  
(55) 56153756



- **CANAL SECO INTEROCEÁNICO (ALTERNATIVO AL CANAL DE PANAMÁ) (TREN BALA DE CARGA, SIN PARADAS INTERMEDIAS, CON MODERNIZACIÓN DE PUERTOS QUE IMPLICA DRAGADO PROFUNDO Y AMPLIACIÓN DE ROMPEOLAS, CON SISTEMA DE GRÚAS GIGANTES Y CONTENEDORES**
- **230 KMS EN LÍNEA RECTA DE PUERTO A PUERTO**
- **320 KMS EN CARRETERA Y LÍNEA FÉRREA**
- **SE TIENE ESTIMADO QUE, EN 10 HORAS, SE PODRÍA TENER LA CARGA Y DESCARGA, DE PUERTO A PUERTO, DE BARCOS MERCANTES Y BUQUETANQUES)**
- **EN EL CANAL DE PANAMÁ TARDAN EN CRUZAR LOS BUQUES, UNA SEMANA**

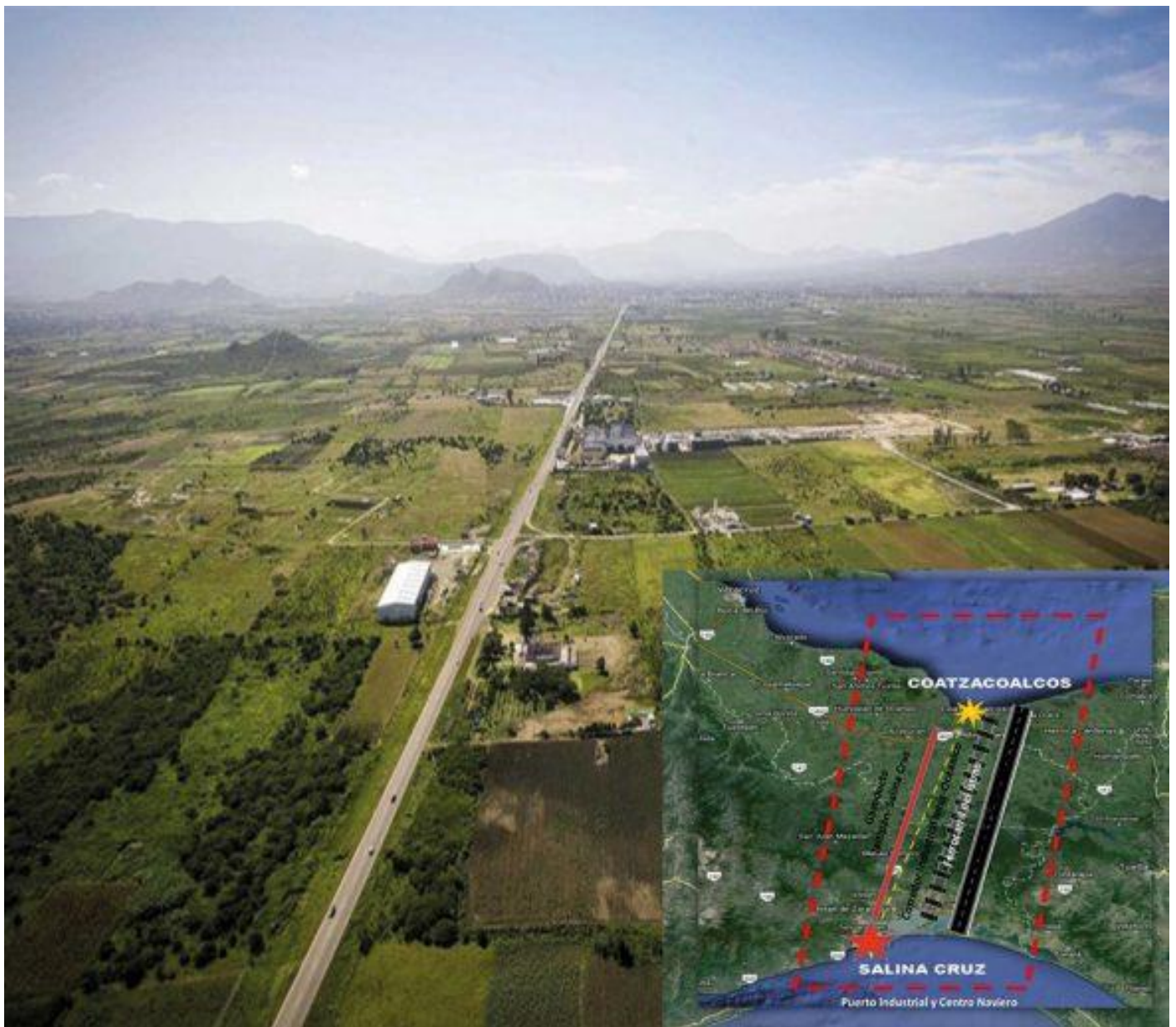

<https://www.imagendelgolfo.mx/noticias-veracruz/Regional-Sur/41247397/Acayucan-tendria-parque-industrial-dentro-del-Corredor-Transistmico.html>

***Se pretenden instalar 6 parques industriales a lo largo del trayecto del tren bala y autopista: Acayucan, Minatitlán, Coatzacoalcos (Veracruz) y Matías Romero, Ixtepec, Salina Cruz (Oaxaca).***

## ANTECEDENTES HISTÓRICOS

- **Mediados Siglo XIX – expansión del capitalismo mundial**
- **Tres imperios capitalistas en competencia:**
  - **Inglaterra (Gran Bretaña) (potencia dominante)**
  - **Estados Unidos (potencia emergente)**
  - **Francia (intentaba ser potencia)**
- **México: en guerra civil constante (época Reforma); Santana “vende” mitad del territorio a los gringos; y luego, es invadido por Francia/Austria**
  - ↓
  - **Santana Sede a España el Istmo (1842)**
  - **Juárez firma Tratado McLane-Ocampo con EUA, entregaba soberanía del Istmo a cambio apoyo gringo contra Maximiliano/Napoleón III**  
(Lázaro Cárdenas echa abajo con Tratado de la Mesilla)
  - **Porfirio Díaz apoya Francia → Gringos construyen Canal de Panamá (1914)**  
Inglaterra construye y se apodera de toda la red ferroviaria nacional

## • Siglo XX, con el **PRI**

### ➤ **Echeverría / López Portillo**

- **Boom petrolero**
- **Desarrollo Petroquímica (Coatza-Mina y Salina Cruz)**

### ↓ Proyecto Alfa Omega

### ➤ **Ernesto Zedillo (1994 -2000) – Diódoro Carrasco (Oaxaca)**

- **Expansión globalización capitalista**
- **Tratado Libre Comercio (TLC)**
- **Canal de Panamá ineficiente y obsoleto**
- **Terminación del tratado (EUA \_ Panamá (1999))**

**EL TREN INTEROCEANICO-PROGRAMA DE DESARROLLO ISTMO, DE AMLO, ES EL  
RECICLAMIENTO DEL POPULARMENTE CONOCIDO COMO MEGAPROYECTO DEL ISTMO,  
ELABORADO Y DIFUNDIDO POR ERNESTO ZEDILLO, EN 1996**



**SUBSECRETARIA  
DE TRANSPORTE**



**GOBIERNO DEL  
ESTADO DE OAXACA**



**GOBIERNO DEL  
ESTADO DE VERACRUZ**

## **CONSULTORIA MAESTRA PARA EL PROGRAMA DE DESARROLLO INTEGRAL DEL ISTMO DE TEHUANTEPEC**

**Resumen Ejecutivo**

**FELIPE OCHOA Y ASOCIADOS**

**Marzo 20 de 1996**

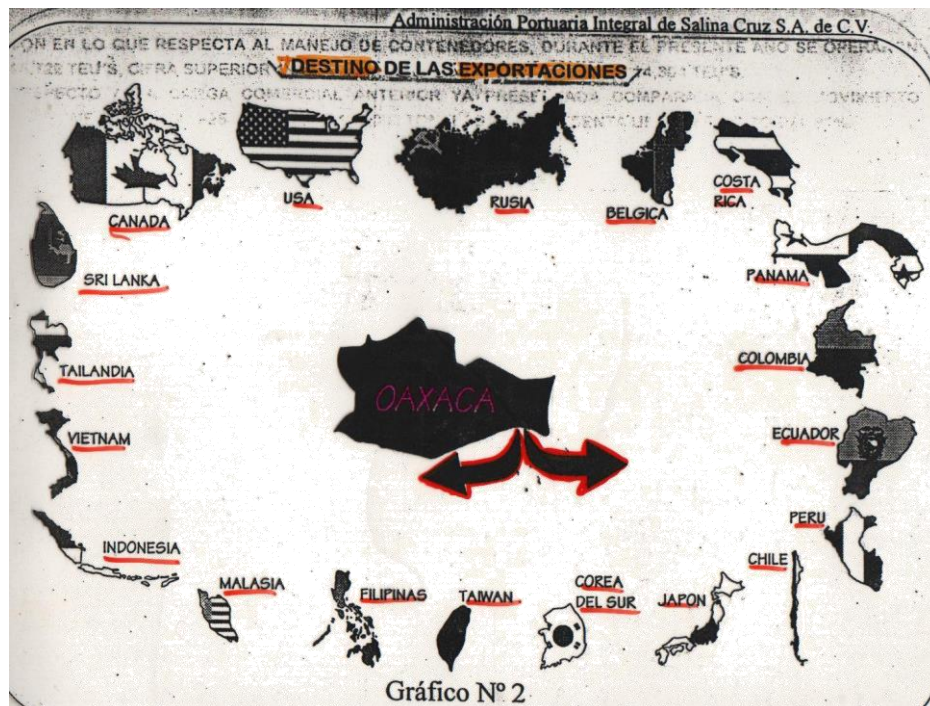

# Proyectos Clave de Impulso



**ESTO PLANTEABA EL PROGRAMA DE DESARROLLO INTEGRAL DEL ISTMO DE TEHUANTEPEC (MEGAPROYECTO DEL ISTMO) DE ZEDILLO (1996)**

**AHORA VEAN LO QUE LE PLANTEÓ AMLO AL PRESIDENTE DONALD TRUMP, EN CARTA MEMBRETADA Y FIRMADA, DE FECHA 12 DE JULIO DE 2019...**

**(SI DUDAN SOBRE VERACIDAD DE CARTA, VER:**

**[.https://lopezobrador.org.mx/wp-content/uploads/2018/07/Carta-firmada.pdf](https://lopezobrador.org.mx/wp-content/uploads/2018/07/Carta-firmada.pdf) )**

Andrés Manuel López Obrador

Ciudad de México, a 12 de julio de 2018.

Sr. Donald J. Trump

Presidente de los Estados Unidos de América

<https://lopezobrador.org.mx/wp-content/uploads/2018/07/Carta-firmada.pdf>

Deseo, en primer término, agradecerle la buena disposición y el trato respetuoso recibido por parte de usted a partir del pasado 2 de julio cuando sostuvimos una amplia conversación telefónica. Aprecio también la asistencia de una delegación de secretarios de su gabinete y otros altos funcionarios a mi oficina, para iniciar conversaciones sobre el futuro de la relación de nuestros países.

También se creará un corredor económico y comercial en el Istmo de Tehuantepec. Este proyecto implica aprovechar la ubicación estratégica de esta franja del territorio nacional para unir al Pacífico con el Atlántico y, con ello, facilitar el transporte de mercancías entre los países de Asia y la costa

## Andrés Manuel López Obrador

este de los Estados Unidos. Se trata de un corredor de 300 kilómetros, donde se construirá una línea ferroviaria para el transporte de contenedores. Se ampliará la carretera existente, se rehabilitarán los puertos de Salina Cruz y Coatzacoalcos, se aprovechará el petróleo, el gas, el agua, el viento y la electricidad de la región, y se instalarán plantas para ensamblar piezas y fabricar artículos manufactureros. Toda esa franja del Istmo se convertirá en zona libre o franca. Como es obvio, este proyecto se llevará a cabo sin

Le mando un abrazo afectuoso,

  
Andrés Manuel López Obrador

**CUALQUIER PARECIDO, ES...PURA COINCIDENCIA...**



**EL ÁREA DE INFLUENCIA DEL MEGAPROYECTO DEL ISTMO,**

**ISTMO DE TEHUANTEPEC**  
MUNICIPIOS IDENTIFICADOS COMO DE IMPACTO DIRECTO POR  
LOS PROYECTOS DEL PROGRAMA TRANSÍSTMICO

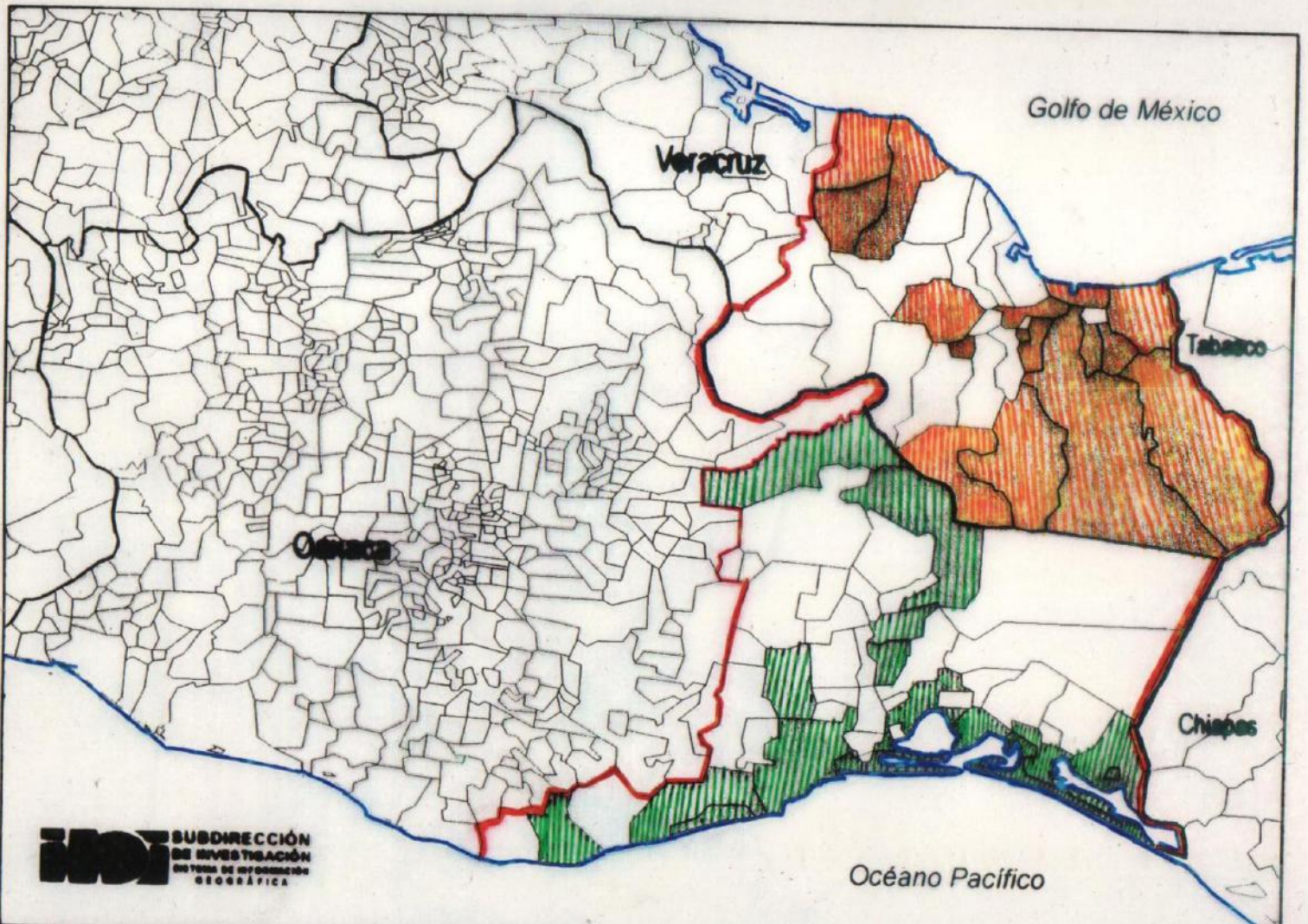

**ABARCARÍA 80 MUNICIPIOS...**

**49 EN OAXACA Y 31 EN VERACRUZ**

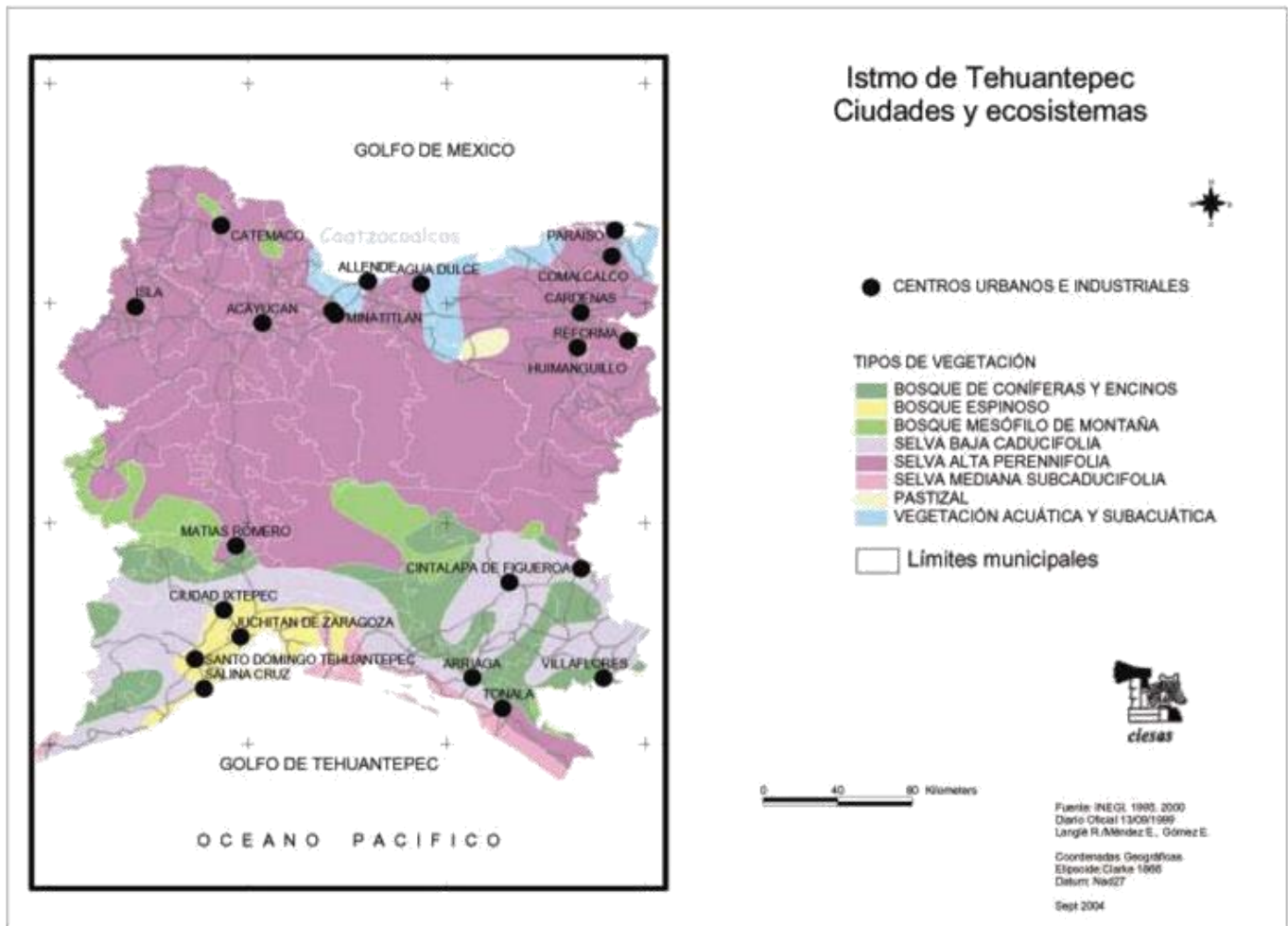

**EL ISTMO DE TEHUANTEPEC ES LA BIORREGIÓN MÁS BIODIVERSA DEL PAÍS, CONTANDO CON AL MENOS 8 DIFERENTES ECOSISTEMAS NATURALES, CON SU CORRESPONDIENTE FLORA Y FAUNA SILVESTRES**

**LAS PRINCIPALES CIUDADES CONTEMPLADAS PARA INVERSIÓN EXTRANJERA DIRECTA, EN ÁREA DEL MEGAPROYECTO:**

- **En Veracruz:**
  - Coatzacoalcos*
  - Minatitlán*
  - Cosoleacaque*
  - Acayucan*
  - Agua Dulce*
- **En Oaxaca:**
  - Juchitán*
  - Salina Cruz*
  - Tehuantepec*
  - Matías Romero*
  - Ixtepec*

*Y posiblemente se extienda hasta ciudades de Chiapas (Arriaga, Cintalapa, Tonalá)*

**ISTMO DE TEHUANTEPEC**  
POBLACIÓN INDÍGENA ESTIMADA (PIE), 1990

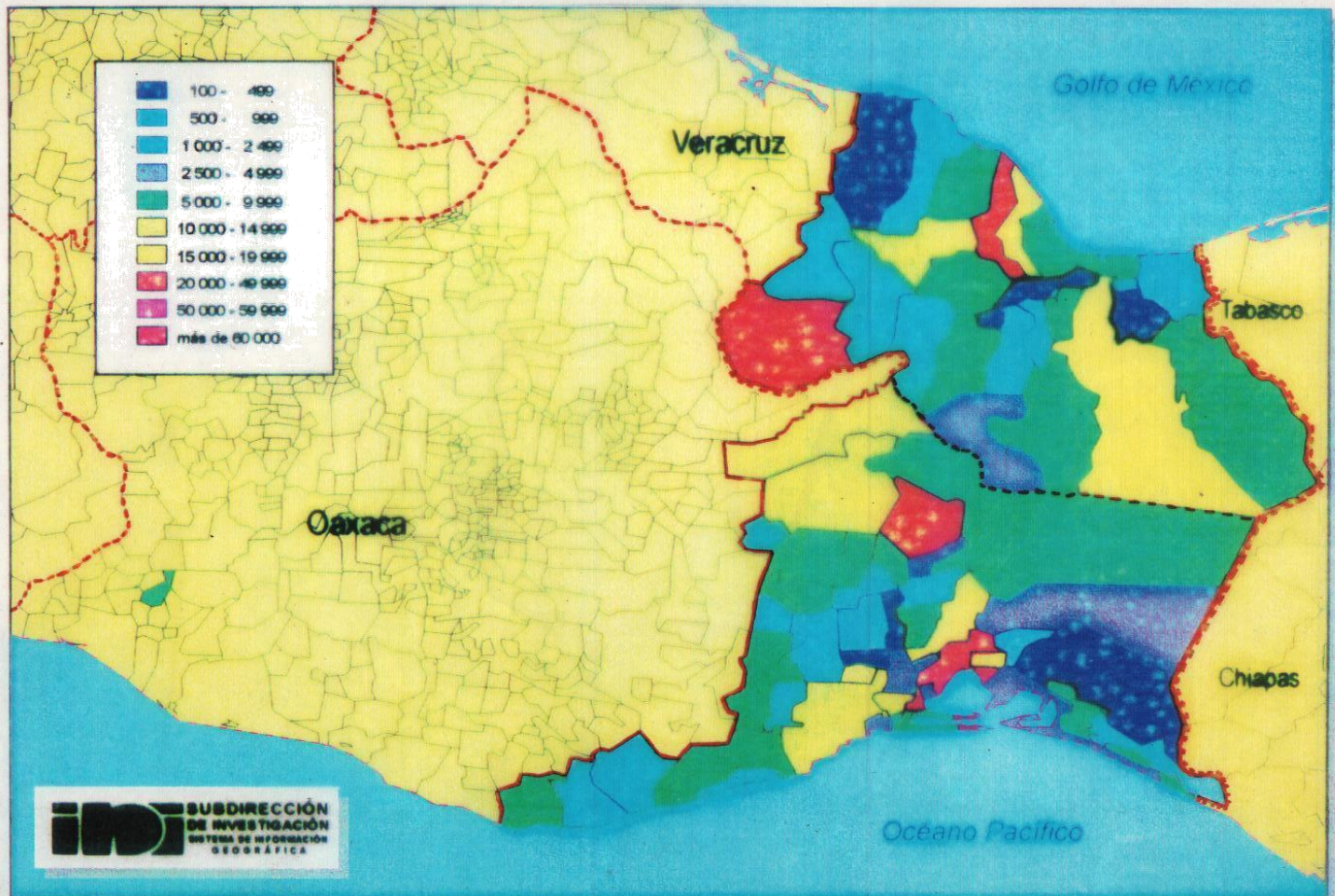

**EXISTEN 11 DIFERENTES PUEBLOS INDÍGENAS EN LOS 80 MUNICIPIOS DEL MEGAPROYECTO ISTMO:**

1. NÁHUATL
2. ZOQUE POPOLUCA
3. MIXE
4. ZAPOTECO
5. ZOQUE CHIMALAPA
6. IKOOT
7. CHINANTECO
8. MIXTECO
9. TSOTSIL
10. CHONTAL
11. CHOCHOCO

**DESDE SU CONCEPCIÓN EN 1996, DENTRO DEL MEGAPROYECTO DEL ISTMO, SE TIENEN UBICADAS LAS ÁREAS Y PROYECTOS "DETONADORES" DE LA INVERSIÓN PRIVADA MULTINACIONAL, A NIVEL ESTADO, MUNICIPIO, E INCLUSIVE, COMUNIDAD**

**ACTIVIDAD ECONOMICAS PREPONDERANTES DEL ISTMO**

**Región Veracruz**

Actividad Portuaria  
 Refinación Petróleo  
 Química/Petroquímica  
 Comercio y Servicios

**Región Oaxaca**

Actividad Portuaria  
 Refinación Petróleo  
 Pesca, Camarón y Escama  
 Industria Pesquera  
 Industria Salinera  
 Industria Metalmeccánica  
 Forestal  
 Minería  
 Agrícola  
 Agroindustrial  
 Ganadera  
 Camaronicultura  
 Comercio

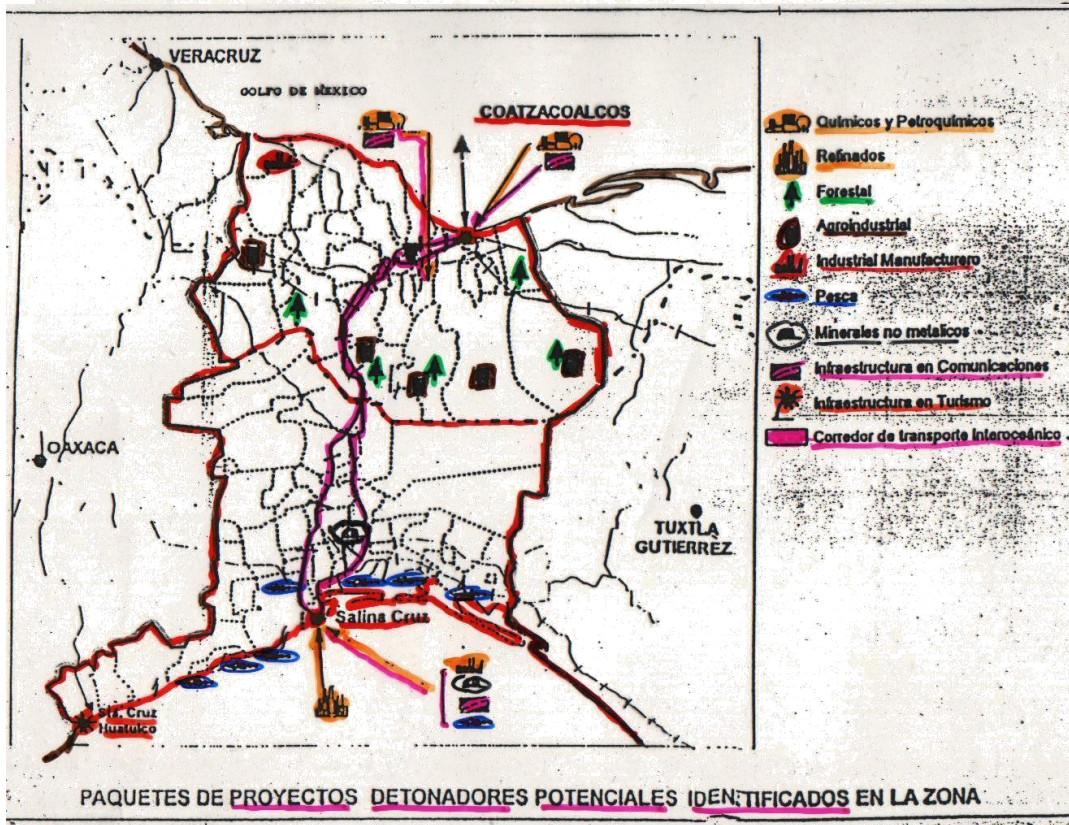
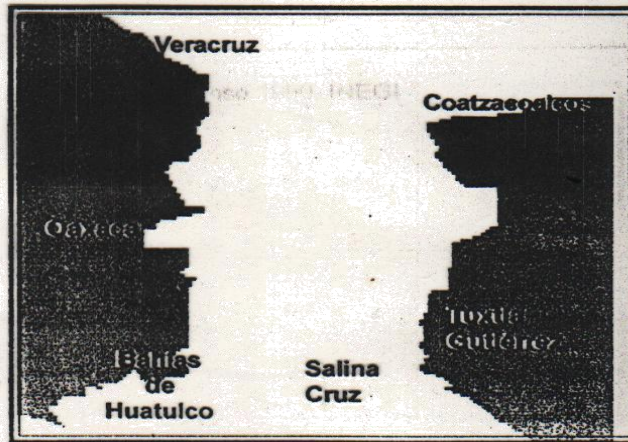

**POR ELLO, DECIMOS:**

# **EL MEGAPROYECTO DEL ISTMO DE TEHUANTEPEC**



**ATENTADO CONTRA:**

- ❁ LA MADRE NATURALEZA
- ❁ LOS PUEBLOS INDÍGENAS
- ❁ LA SOBERANÍA NACIONAL



Madres del Pueblo del Sureste, A.C.  
"Por un Sureste más en Administración Pública"  
[www.madresdel Sureste.org.mx](http://www.madresdel Sureste.org.mx)

Noviembre  
2015



**¡¡¡EL ISTMO ES  
NUESTRO,  
ES DE SUS PUEBLOS,  
ES DEL PUEBLO  
MEXICANO,  
NO DE LAS EMPRESAS  
NI DE LOS  
GOBIERNOS!!!!**



**#YOPREFIEROLA SELVA**